



## Misura B.2.3.

Interventi per l'inclusione e innovazione sociale ed il rilancio abitativo, rivolti ad imprese sociali, terzo settore e cooperative

# Descrizione misura

- Gli incentivi sono destinati alle imprese private, ai partenariati pubblico-privati, alle organizzazioni del terzo settore e alle agenzie di orientamento/accompagnamento al lavoro, riguardanti il turismo, la filiera ricreativo/culturale, le attività sportivo/ricreative e l'inclusione sociale, che hanno la sede legale e/o operativa nei comuni (o intendono costituirla) compresi nelle aree-sisma e aree-crateri 2009 e 2016
- L'intervento è finalizzato a sostenere la nascita, il consolidamento e la crescita di imprese sociali, cooperative di comunità ed enti del terzo settore, operanti per il perseguimento di finalità di utilità sociale e di interesse generale, al fine di rilanciare sul piano socio-economico i territori dell'Appennino centrale colpiti dai sismi del 2006 e 2016
- Gestore UNIONCAMERE



## Scheda Progetto B.2.3.

Interventi per l'inclusione e innovazione sociale ed il rilancio abitativo, rivolti ad imprese sociali, terzo settore e cooperative



## Scheda Progetto B.2.3.

Interventi per l'inclusione e innovazione sociale ed il rilancio abitativo, rivolti ad imprese sociali, terzo settore e cooperative



### Beneficiari 1/2

- Enti del terzo settore (organizzazioni di volontariato, associazioni di promozione sociale, enti filantropici, imprese sociali, cooperative sociali, reti associative, associazioni riconosciute aventi personalità giuridica, fondazioni e altri enti privati svolgenti attività di pubblico interesse)
- Start-up innovative a vocazione sociale (anche costituite in forma cooperativa)
- Enti non commerciali e ONLUS
- Enti iscritti ai registri ADV/APS (anche sotto forma di reti associative)



### Beneficiari 2/2

- Agenzie per il lavoro e enti formativi (orientamento e accompagnamento) autorizzati/ accreditati
- Imprese sociali che svolgono attività agricole finalizzate all'inclusione sociale (es. fattorie sociali)
- Enti religiosi civilmente riconosciuti
- Enti iscritti all'Albo del servizio civile universale



## Scheda Progetto B.2.3.

Interventi per l'inclusione e innovazione sociale ed il rilancio abitativo, rivolti ad imprese sociali, terzo settore e cooperative

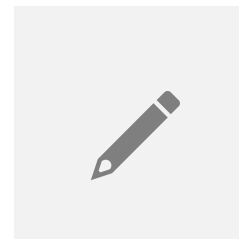

### Erogazione

- Concessione di agevolazioni a fondo perduto
- Erogazioni a stato di avanzamento lavori (almeno 20% per volta), a fronte della presentazione dei titoli di spesa, con possibilità di anticipazione della prima quota a fronte di fidejussione (non superiore al 40%)
- Monitoraggio e verifica di congruità delle spese effettivamente sostenute

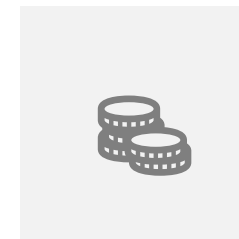

### Dotazione

- Stanziamento fondi complessivi per € 40.000.000



# Obiettivi dei progetti finanziabili - Scheda Progetto

## B.2.3.

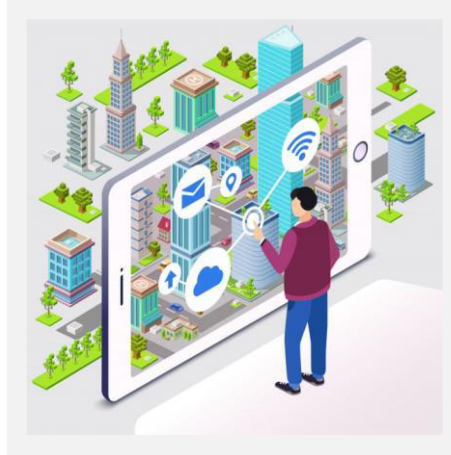
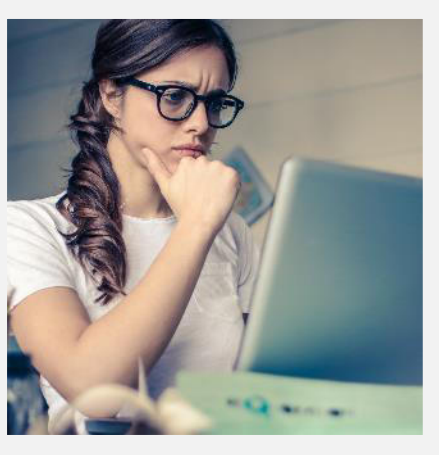

- **Servizi alla comunità e alla persona** (prossimità per l'infanzia, persone con fragilità, anziani, servizi socio-sanitari, servizi destinati a favorire la residenzialità in contesti con alta percentuale di popolazione anziana e a rischio spopolamento, inclusione sociale di persone vulnerabili e disabili, trasporto a chiamata per utenti fragili, co-housing, welfare comunitario)
- **Servizi per l'orientamento, l'occupabilità e l'inserimento lavorativo** (donne, giovani, persone fragili e/o background migratorio, disoccupati, fasce deboli del mercato di lavoro, servizi volti a conciliare vita-lavoro)
- **Servizi di manutenzione, salvaguardia, recupero e valorizzazione** (ambiente, territorio, beni storico-culturali), **servizi sportivi e aggregativi** (utilizzo di piccoli impianti sportivi e di aggregazione esistenti di proprietà pubblica), **recupero e valorizzazione civica e socio-imprenditoriale** (beni pubblici, strutture/spazi dismessi, anche attraverso la gestione condivisa di spazi)
- **Creazione/allestimento di spazi per smart/coworking, promozione di iniziative di contrasto alla povertà educativa**
- **Avvio/consolidamento di attività economiche di impatto sociale o ad alto valore aggiunto ambientale e sociale** (particolare riferimento a quelle in grado di inserire al lavoro giovani, donne, persone svantaggiate, disabili, fasce deboli della popolazione)

# Progetti finanziabili (Nuovi progetti e attività in avviamento) - Scheda Progetto B.2.3.



## Nuovi progetti o sviluppo di attività in avviamento

- Progetti presentati da società o altri soggetti già costituiti entro l'anno fiscale corrente
- Progetti ammissibili devono prevedere o la realizzazione di nuove iniziative imprenditoriali o lo sviluppo di attività in fase di avviamento, da parte di soggetti costituiti **da non oltre 5 anni** (nel caso di imprese non devono aver rilevato l'attività di altra impresa, non devono aver distribuito utili, non devono essere costituite a seguito di fusione – art. 22 GBER)
- Programma di spesa compreso tra € 100.000 e € 500.000
- Il progetto d'investimento deve avere una durata non superiore a 24 mesi, dalla data di sottoscrizione del provvedimento (può essere chiesta una proroga non superiore a 6 mesi)
- Devono essere avviati successivamente alla presentazione della domanda di agevolazione

In sede di presentazione della domanda, le imprese in avviamento dovranno, al fine di dimostrare il rispetto dei requisiti, esibire i bilanci e rilasciare DSAN

Tutti i progetti d'investimento devono contribuire ai principi trasversali del PNRR e del PNC, rappresentati dall'obiettivo climatico, digitale, della parità di genere, della valorizzazione dei giovani, non arrecare un danno significativo all'ambiente (DNSH, «do no significant harm»)

# Spese ammissibili (Nuovi progetti e attività in avviamento) - Scheda Progetto B.2.3.

## Spese ammissibili (funzionali alla realizzazione del progetto)

---

- Suolo aziendale e sue sistemazioni (fino al 10% dell'investimento ammesso)
  - Fabbricati, opere edili/murarie, comprese le ristrutturazioni (fino al 50%)
  - Impianti, macchinari, attrezzature, arredi, mezzi di trasporto
  - Programmi informatici, big data e altri contenuti digitali ammortizzabili
  - Brevetti, licenze, marchi
  - Formazione specialistica di soci e addetti
- 
- Consulenze tecniche connesse (fino al 15%)
  - Spese avviamento (limite € 20.000), spese tecniche e consulenze specialistiche, spese di costituzione, formazione, tutor, tutte in regime «de minimis»

# Procedura di valutazione (Nuovi progetti e attività in avviamento) - Scheda Progetto B.2.3.

## Criteri di valutazione

---

### ○ Criteri valutativi:

- adeguatezza delle competenze tecniche, organizzative e gestionali
- coerenza degli aspetti tecnico-produttivi ed organizzativi
- coerenza con le potenzialità del mercato di riferimento
- sostenibilità economica-finanziaria
- funzionalità e coerenza delle spese di investimento

### ○ Ai fini dell'ammissibilità, il progetto deve conseguire un punteggio minimo complessivo pari a 60 (al netto della premialità)

### ○ Premialità per proposte progettuali:

- aventi una chiara connotazione di impatto sociale (aumento occupazionale di lavoratori svantaggiati; inclusione sociale di persone vulnerabili; salvaguardia e valorizzazione dell'ambiente, del territorio e dei beni socio-culturali; conseguimento di ogni altro beneficio derivante da attività di interesse pubblico o utilità sociale, tali da colmare specifici fabbisogni di comunità o territorio)
- presentate da soggetti aventi sede nei comuni maggiormente colpiti dal terremoto del 2016 e/o nei centri storici di altri comuni (zone A PRG) e/o nei comuni con meno di 1.000 abitanti (Istat 2021)
- che prevedono il coinvolgimento, tra i soci/gli associati, di disoccupati di lunga durata, donne inattive
- presentate da consorzi e reti di associazioni e/o imprese sociali o partenariati sociali
- presentate da soggetti che avviano un PPP (partenariato pubblico privato) o che abbiano un collegamento funzionale con progetti della Scheda Progetto B.2.2. o che abbiano avviato procedure di co-programmazione e/o co-progettazione ai sensi dell'art. 55 del Codice Terzo Settore



# Procedura di valutazione (Nuovi progetti e attività in avviamento) - Scheda Progetto B.2.3.

## Procedura di valutazione

- Procedura a graduatoria unica :
  - per le iniziative del Capo II e Capo III del bando
  - valutazione entro 90 giorni, in due fasi
    - ✓ verifica dei requisiti (caratteristiche imprese, soggetti richiedenti e iniziativa in oggetto della domanda)
    - ✓ esame di merito documentale
  - trasmissione elenco istruttorie ammesse al Comitato di valutazione che esprime la valutazione definitiva, formula la graduatoria e la trasmette alla Cabina di Coordinamento

# Agevolazioni (Nuovi progetti e attività in avviamento) – Scheda Progetto B.2.3.

Le agevolazioni sono concesse nella forma del contributo a fondo perduto, per un importo complessivamente non superiore all'80% della spesa ritenuta ammissibile e comunque non superiore:

## 1. per **tutte le aree**

- € 400.000

in alternativa o in combinazione, su diversi costi ammissibili, con

- «de minimis», massimale di € 200.000 (fino all'80% della voce di spesa), oppure
- «sezione 2.1. del Quadro Temporaneo Ucraina», massimale di € 500.000 (fino all'80% della voce di spesa), subordinatamente all'approvazione del regime da parte della Commissione Europea e per le agevolazioni deliberate entro il 31/12/2022
- per le imprese innovative è previsto il raddoppio dei massimali
- il massimale dell'aiuto «de minimis» può essere ridotto in relazione ad aiuti «de minimis» già percepiti, a vario titolo, dall'impresa nel triennio precedente

## 2. per le Imprese sociali che svolgono attività agricole finalizzate all'inclusione sociale è prevista

- «sezione 2.1. del Quadro Temporaneo Ucraina», massimale di € 500.000 (fino all'80% della voce di spesa), subordinatamente all'approvazione del regime da parte della Commissione Europea e per le agevolazioni deliberate entro il 31/12/2022, per un importo complessivamente non superiore all'80% della spesa ritenuta ammissibile

in alternativa o in combinazione, su diversi costi ammissibili, con

- «de minimis», massimale di € 200.000 (fino all'80% della voce di spesa)
- le spese ammissibili devono essere integralmente ed esclusivamente pertinenti all'attività sociale dell'azienda

# Progetti finanziabili (consolidamento e sviluppo) - Scheda Progetto B.2.3.



## Consolidamento e sviluppo

- Progetti ammissibili devono prevedere il consolidamento o lo sviluppo di attività economiche, da parte di soggetti costituiti **da oltre 36 mesi**
- Programma di spesa compreso tra € 100.000 e € 2.000.000
- Il progetto d'investimento deve avere una durata non superiore a 30 mesi, dalla data di sottoscrizione del provvedimento (può essere chiesta una proroga non superiore a 6 mesi)
- Devono essere avviati successivamente alla presentazione della domanda di agevolazione

In sede di presentazione della domanda, le imprese esistenti dovranno, al fine di dimostrare il rispetto dei requisiti, esibire almeno i bilanci approvati e depositati degli ultimi 3 anni (2 anni e il preliminare dell'anno in corso certificato da Dottore Commercialista, qualora non sia ancora depositato) **O** analoghi documenti certificati da un Dottore Commercialista o da un Revisore Legale (per soggetti non tenuti a redigere/depositare bilanci)

Tutti i progetti d'investimento devono contribuire ai principi trasversali del PNRR e del PNC, rappresentati dall'obiettivo climatico, digitale, della parità di genere, della valorizzazione dei giovani, non arrecare un danno significativo all'ambiente (DNSH, «do no significant harm»)

# Spese ammissibili (consolidamento e sviluppo) - Scheda Progetto B.2.3.

## **Spese ammissibili** **(funzionali alla realizzazione del progetto)**

---

- Suolo aziendale e sue sistemazioni (fino al 10% dell'investimento ammesso)
- Fabbricati, opere edili/murarie, comprese le ristrutturazioni (fino al 50%)
- Immobilizzazioni materiali e immateriali
- Impianti, macchinari, attrezzature, arredi, mezzi di trasporto
- Programmi informatici, servizi per le tecnologie dell'informazione e della comunicazione, altri contenuti digitali ammortizzabili
- Brevetti, licenze, marchi
- Consulenze specialistiche connesse (fino al 15%)
- Spese avviamento (limite € 40.000), spese tecniche e consulenze specialistiche, formazione, tutor, tutte in regime «de minimis»

# Procedura di valutazione (consolidamento e sviluppo) - Scheda Progetto B.2.3.

## Criteri di valutazione

---

### ○ Criteri valutativi:

- adeguatezza delle competenze tecniche, organizzative e gestionali
- coerenza degli aspetti tecnico-produttivi ed organizzativi
- coerenza con le potenzialità del mercato di riferimento
- sostenibilità economica-finanziaria
- funzionalità e coerenza delle spese di investimento

- Ai fini dell'ammissibilità, il progetto deve conseguire un punteggio minimo complessivo pari a 60, al netto delle premialità.

### ○ Premialità per proposte progettuali:

- aventi una chiara connotazione di impatto sociale (aumento occupazionale di lavoratori svantaggiati; inclusione sociale di persone vulnerabili; salvaguardia e valorizzazione dell'ambiente, del territorio e dei beni socio-culturali; conseguimento di ogni altro beneficio derivante da attività di interesse pubblico o utilità sociale, tali da colmare specifici fabbisogni di comunità o territorio)
- presentate da soggetti aventi sede nei comuni maggiormente colpiti dal terremoto del 2016 e/o nei centri storici di altri comuni (zone A PRG) e/o nei comuni con meno di 1.000 abitanti (Istat 2021)
- che prevedono il coinvolgimento, tra i soci/gli associati, di disoccupati di lunga durata, donne inattive
- presentate da consorzi e reti di associazioni e/o imprese sociali o partenariati sociali
- presentate da soggetti che avviano un PPP (partenariato pubblico privato) o che abbiano un collegamento funzionale con progetti della Scheda Progetto B.2.2. o che abbiano avviato procedure di co-programmazione e/o co-progettazione ai sensi dell'art. 55 del Codice Terzo Settore



# Procedura di valutazione (consolidamento e sviluppo) - Scheda Progetto B.2.3.

## Procedura di valutazione

---

- Procedura a graduatoria unica :
  - per le iniziative del Capo II e III del bando
  - valutazione entro 90 giorni, in due fasi
    - ✓ verifica dei requisiti (caratteristiche imprese, soggetti richiedenti e iniziativa in oggetto della domanda)
    - ✓ esame di merito documentale
  - trasmissione elenco istruttorie ammesse al Comitato di valutazione che esprime la valutazione definitiva, formula la graduatoria e la trasmette alla Cabina di Coordinamento

# Agevolazioni (consolidamento e sviluppo) - Scheda Progetto

## B.2.3.

Le seguenti tipologie di agevolazioni sono sotto forma di sovvenzione in percentuale sui costi ammissibili e il richiedente può scegliere quella più adeguata al suo piano d'investimento:

1. per le **aree non ricadenti** nelle zone di cui all'art. 107, paragrafo 3, lett. C, del TFUE, subordinatamente all'approvazione del regime (3.13 Quadro temporaneo Covid) da parte della Commissione Europea e per le agevolazioni deliberate entro il 31/12/2022
  - piccole imprese – contributo massimo del 35%
  - medie imprese – contributo massimo del 25%

misure che possono essere usate in combinazione, su diversi costi ammissibili, con

  - «de minimis», massimale di € 200.000 (fino all'80% della voce di spesa), oppure
  - «sezione 2.1. del Quadro Temporaneo Ucraina», massimale di € 500.000 (fino all'80% della voce di spesa), subordinatamente all'approvazione del regime da parte della Commissione Europea e per le agevolazioni deliberate entro il 31/12/2022
2. per le **aree ricadenti** nelle zone di cui all'art. 107, paragrafo 3, lett. C, del TFUE, subordinatamente all'approvazione del regime (3.13 Quadro temporaneo Covid) da parte della Commissione Europea e per le agevolazioni deliberate entro il 31/12/2022
  - piccole imprese – contributo massimo del 50%
  - medie imprese – contributo massimo del 40%

misure che possono essere usate in combinazione, su diversi costi ammissibili, con

  - «de minimis», massimale di € 200.000 (fino all'80% della voce di spesa) , oppure
  - «sezione 2.1. del Quadro Temporaneo Ucraina», massimale di € 500.000 (fino all'80% della voce di spesa), subordinatamente all'approvazione del regime da parte della Commissione Europea e per le agevolazioni deliberate entro il 31/12/2022

# Agevolazioni (consolidamento e sviluppo) - Scheda Progetto

## B.2.3.

Le seguenti tipologie di agevolazioni sono sotto forma di sovvenzione in percentuale sui costi ammissibili e il richiedente può scegliere quella più adeguata al suo piano d'investimento:

### 3. in alternativa, su **tutte le aree**

- «de minimis», massimale di € 200.000 (fino all'80% della voce di spesa), oppure
- «sezione 2.1. del Quadro Temporaneo Ucraina», massimale di € 500.000 (fino all'80% della voce di spesa), subordinatamente all'approvazione del regime da parte della Commissione Europea e per le agevolazioni deliberate entro il 31/12/2022

### 4. per imprese di **tutte le aree**, operanti nei settori della cultura e della conservazione del patrimonio culturale, di cui all'art. 53 GBER

- fino ad un massimo di € 1.600.000 (fino all'70% della voce di spesa)

misura che può essere usata in combinazione, su diversi costi ammissibili, con

- «de minimis», fino ad un massimo di € 200.000 (fino all'80% della voce di spesa), fermo restante il massimale complessivo degli aiuti di € 2.000.000

### 5. per imprese di **tutte le aree**, operanti nei settori delle infrastrutture sportive aperte al pubblico, di cui all'art. 55 GBER

- fino ad un massimo di € 1.400.000 (fino all'70% della voce di spesa)

misura che può essere usata in combinazione, su diversi costi ammissibili, con

- «de minimis», fino ad un massimo di € 200.000 (fino all'80% della voce di spesa), fermo restante il massimale complessivo degli aiuti di € 2.000.000

### 6. per sedi e attrezzature destinate ad attività di **servizio civile** da parte di enti nazionali iscritti all'Albo del servizio civile universale, di cui all'art. 56 GBER

- fino ad un massimo di € 800.000 (contributo da parte dell'ente del 20%)

misura che può essere usata in combinazione, su diversi costi ammissibili, con

- «de minimis», fino ad un massimo di € 200.000 (fino all'80% della voce di spesa)