

# IL SISTEMA PRODUTTIVO CULTURALE E CREATIVO (SPCC) DELLE MARCHE

Incidenza % del valore aggiunto del SPCC sul totale valore aggiunto. Anno 2024

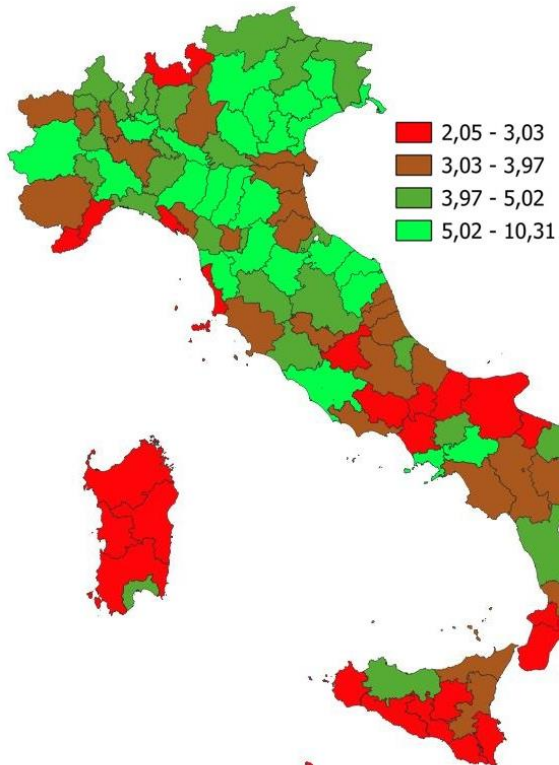

INDICATORI E POSIZIONAMENTO NELLA GRADUATORIA REGIONALE. ANNO 2024

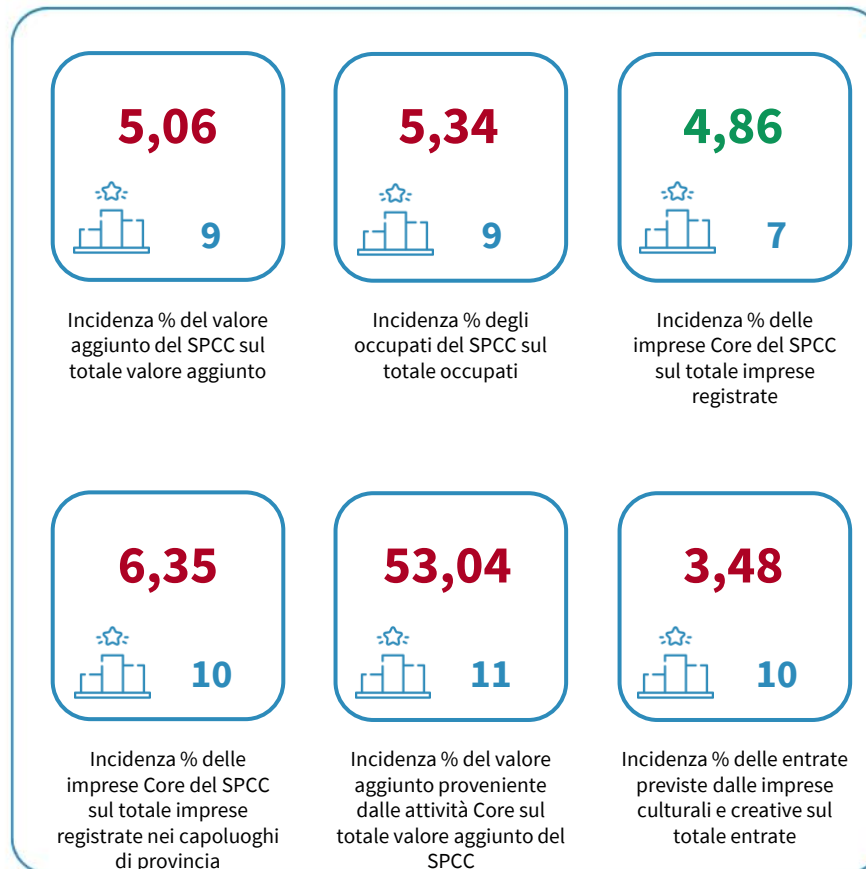

I piazzamenti nella graduatoria regionale per incidenza % del valore aggiunto del SPCC sul totale valore aggiunto

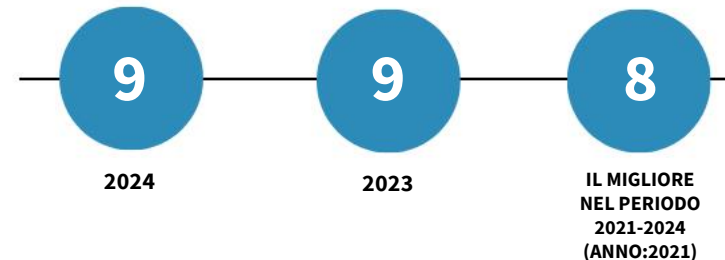

INCIDENZA % DEL VALORE AGGIUNTO DEL SPCC SUL TOTALE VALORE AGGIUNTO

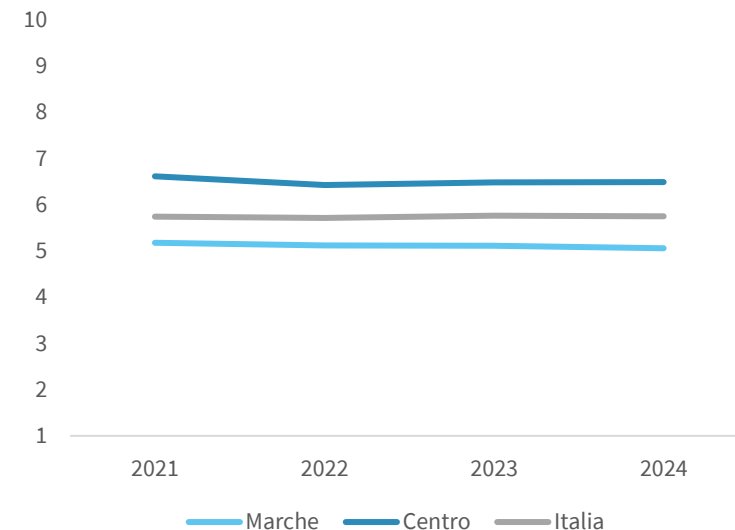

DATA DI RILASCIO: 28 novembre 2025

# IL SISTEMA PRODUTTIVO CULTURALE E CREATIVO (SPCC) DELLA PROVINCIA DI PESARO E URBINO

Incidenza % del valore aggiunto del SPCC sul totale valore aggiunto. Anno 2024

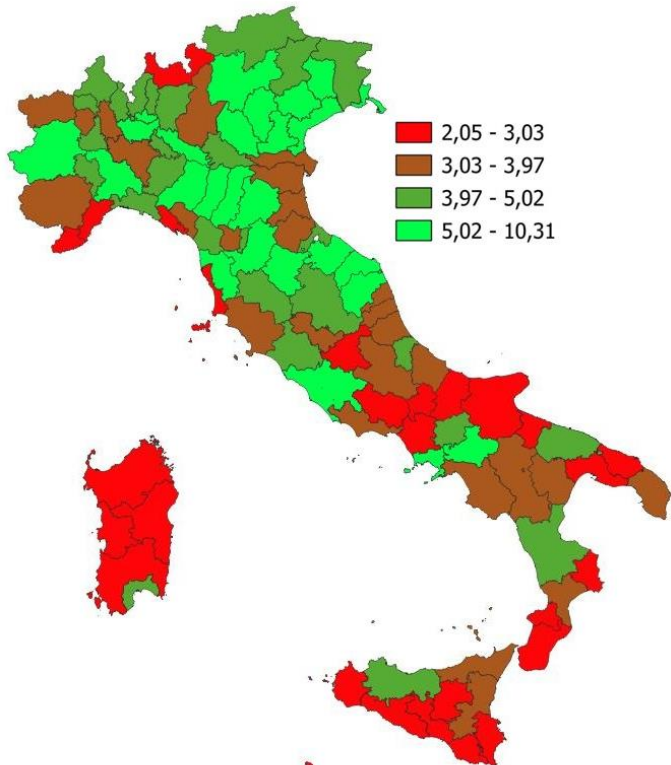

INDICATORI E POSIZIONAMENTO NELLA GRADUATORIA PROVINCIALE. ANNO 2024

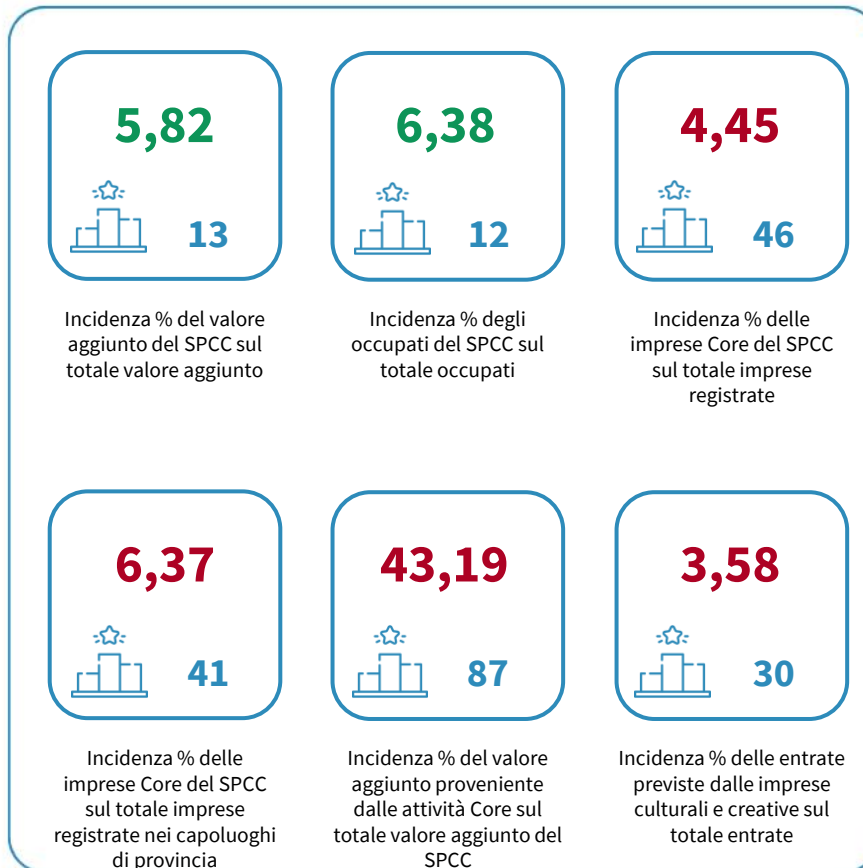

I piazzamenti nella graduatoria provinciale per incidenza % del valore aggiunto del SPCC sul totale valore aggiunto

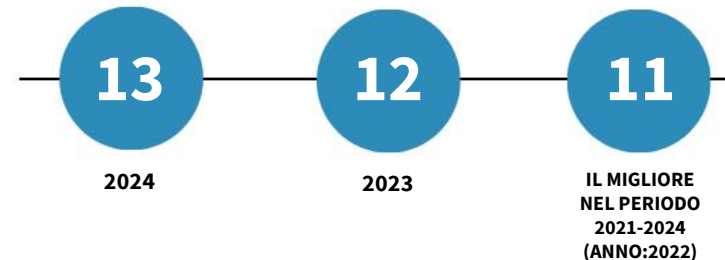

INCIDENZA % DEL VALORE AGGIUNTO DEL SPCC SUL TOTALE VALORE AGGIUNTO

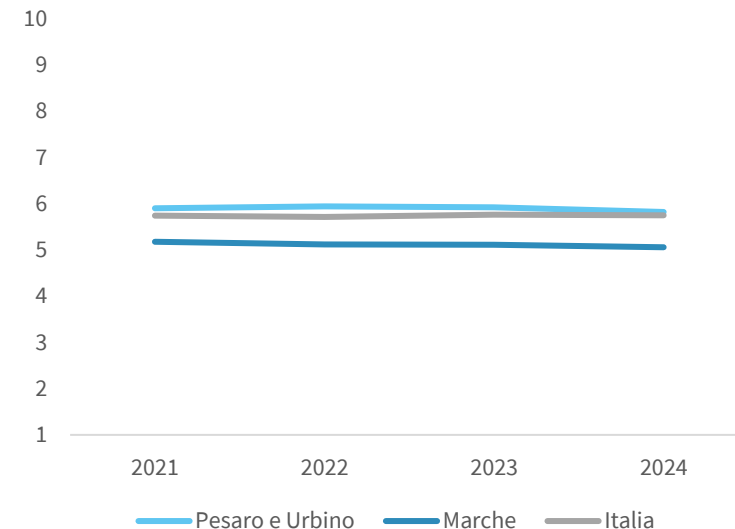

DATA DI RILASCIO: 28 novembre 2025

# IL SISTEMA PRODUTTIVO CULTURALE E CREATIVO (SPCC) DELLA PROVINCIA DI ANCONA

Incidenza % del valore aggiunto del SPCC sul totale valore aggiunto. Anno 2024

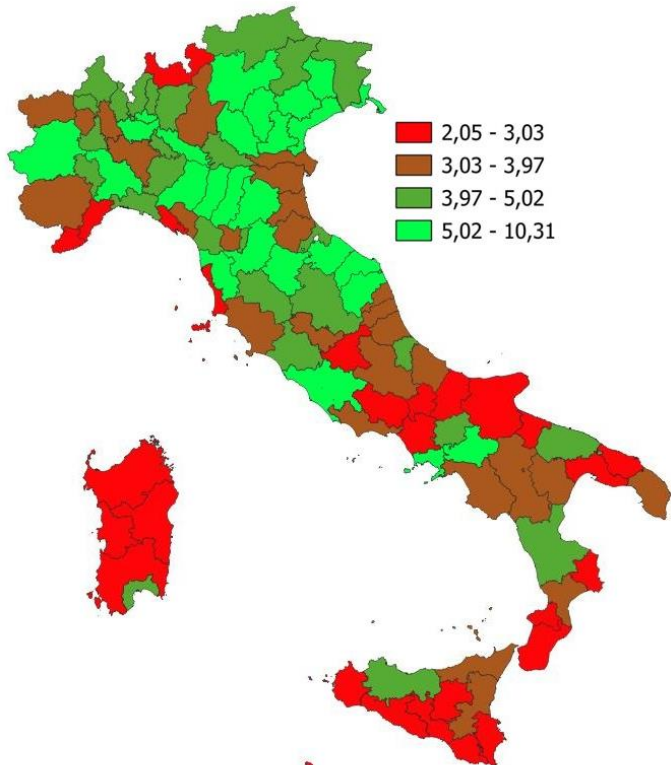

INDICATORI E POSIZIONAMENTO NELLA GRADUATORIA PROVINCIALE. ANNO 2024

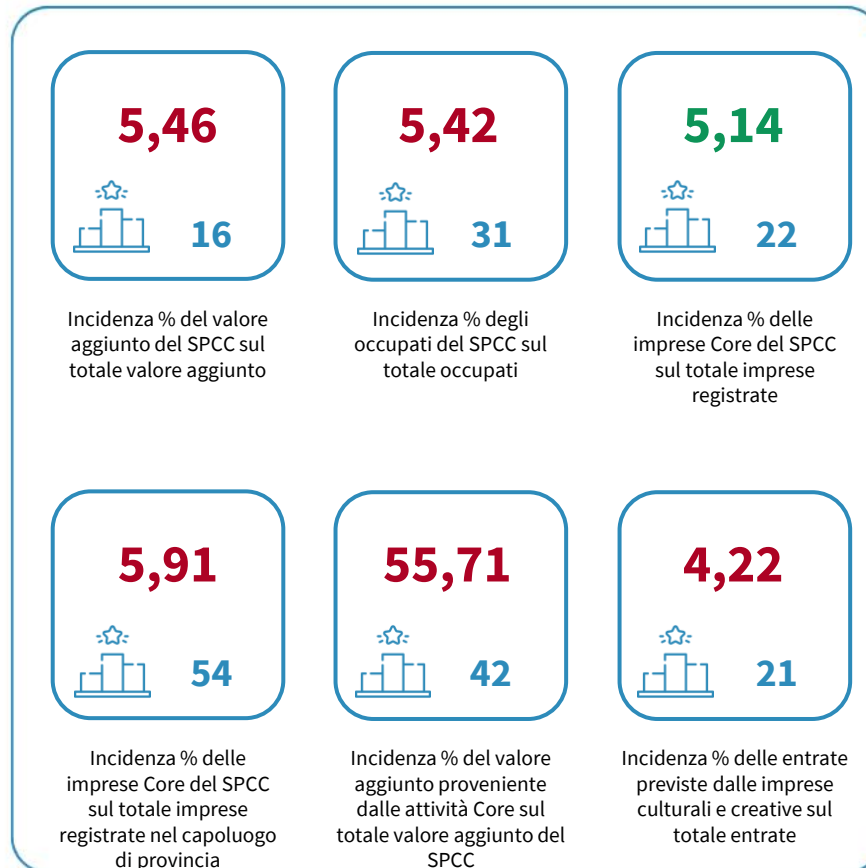

I piazzamenti nella graduatoria provinciale per incidenza % del valore aggiunto del SPCC sul totale valore aggiunto

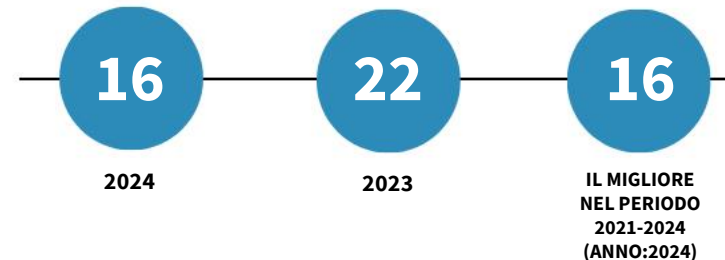

INCIDENZA % DEL VALORE AGGIUNTO DEL SPCC SUL TOTALE VALORE AGGIUNTO

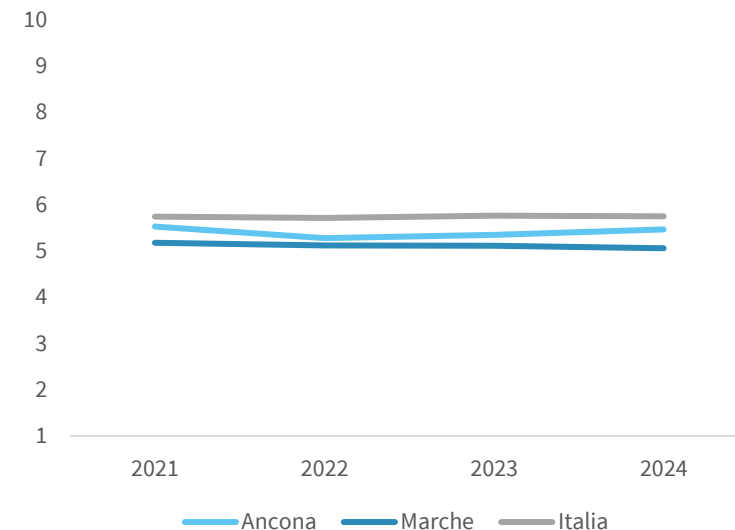

DATA DI RILASCIO: 28 novembre 2025

# IL SISTEMA PRODUTTIVO CULTURALE E CREATIVO (SPCC) DELLA PROVINCIA DI MACERATA

Incidenza % del valore aggiunto del SPCC sul totale valore aggiunto. Anno 2024

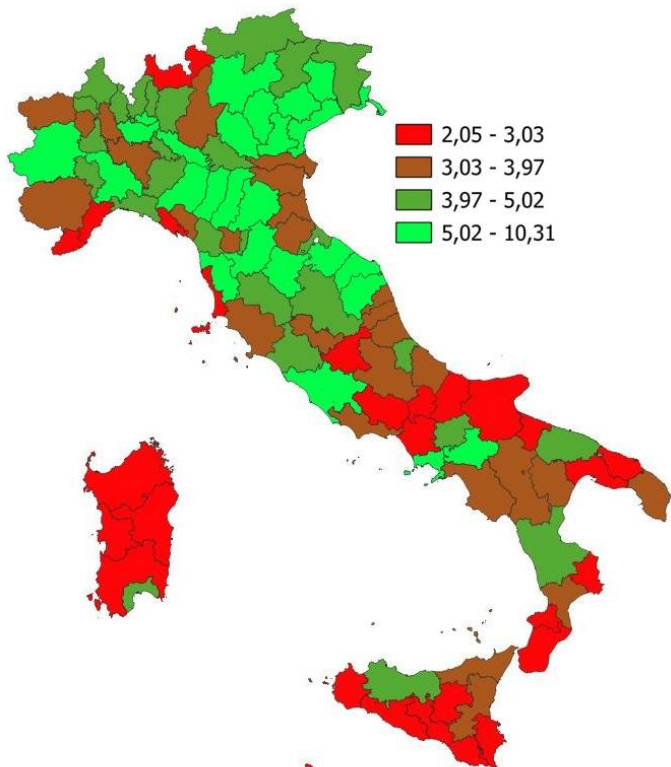

INDICATORI E POSIZIONAMENTO NELLA GRADUATORIA PROVINCIALE. ANNO 2024

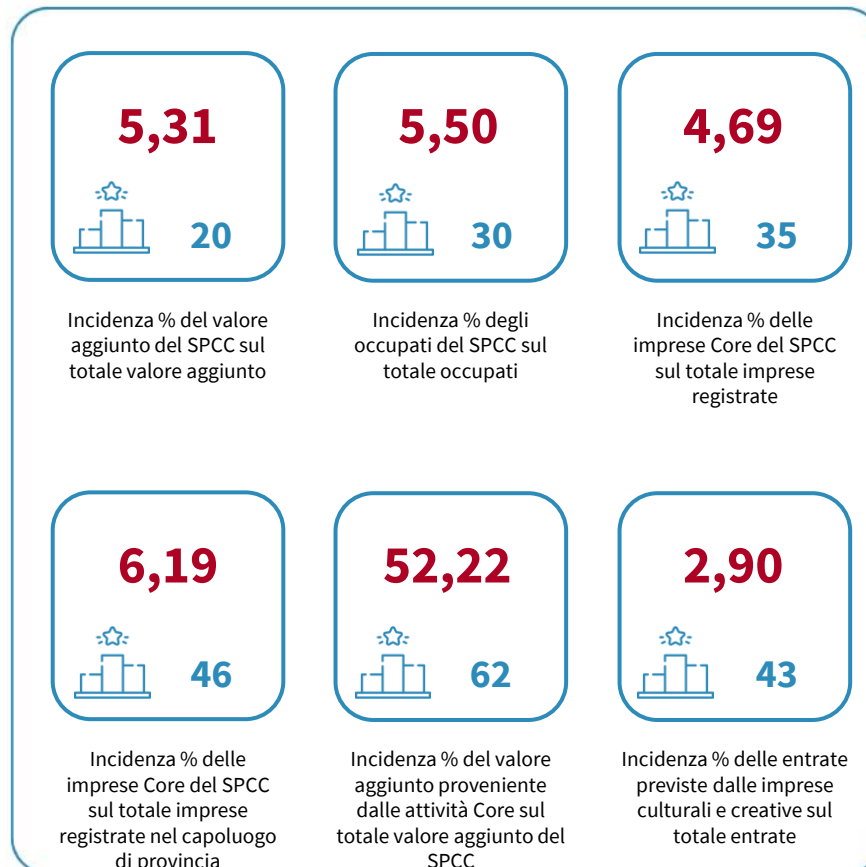

I piazzamenti nella graduatoria provinciale per incidenza % del valore aggiunto del SPCC sul totale valore aggiunto

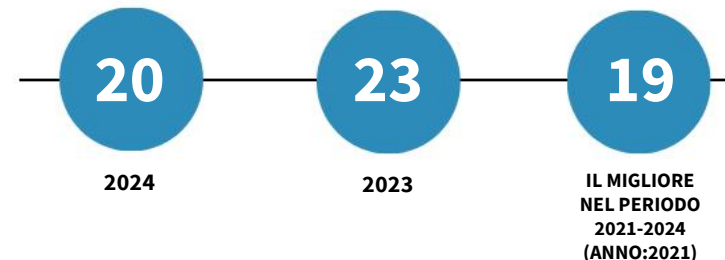

INCIDENZA % DEL VALORE AGGIUNTO DEL SPCC SUL TOTALE VALORE AGGIUNTO

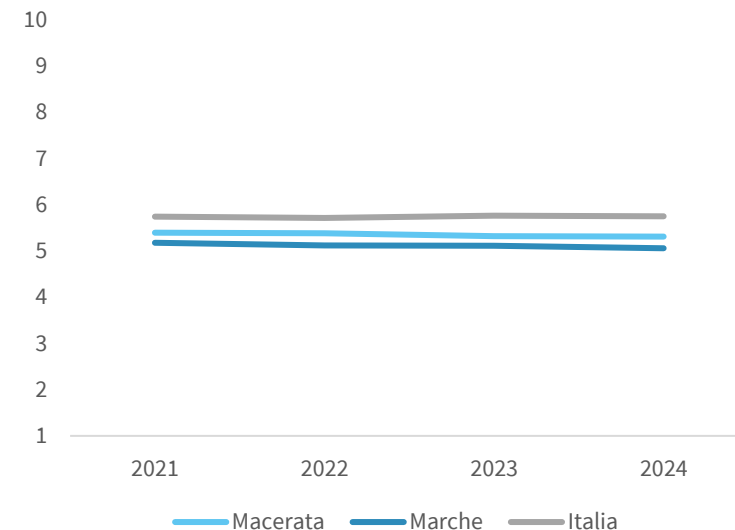

DATA DI RILASCIO: 28 novembre 2025

# IL SISTEMA PRODUTTIVO CULTURALE E CREATIVO (SPCC) DELLA PROVINCIA DI ASCOLI PICENO

Incidenza % del valore aggiunto del SPCC sul totale valore aggiunto. Anno 2024

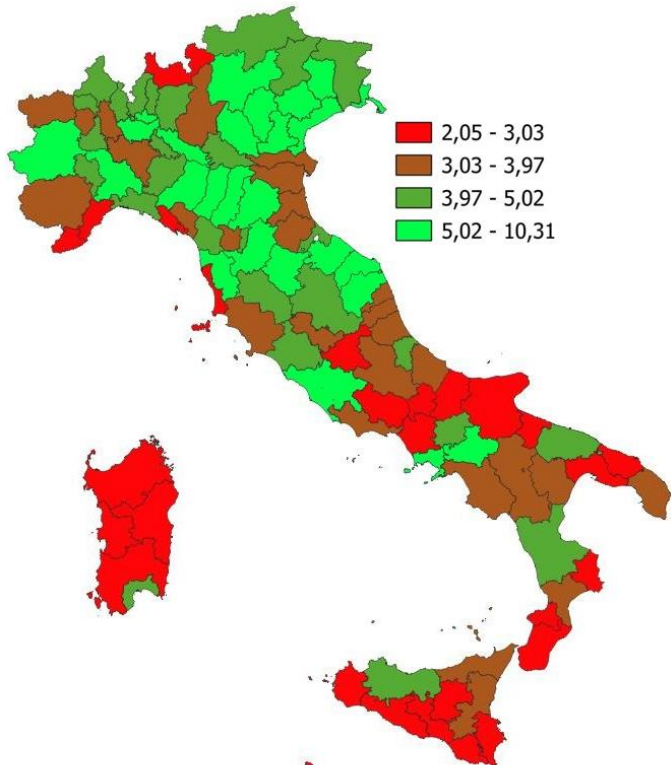

INDICATORI E POSIZIONAMENTO NELLA GRADUATORIA PROVINCIALE. ANNO 2024

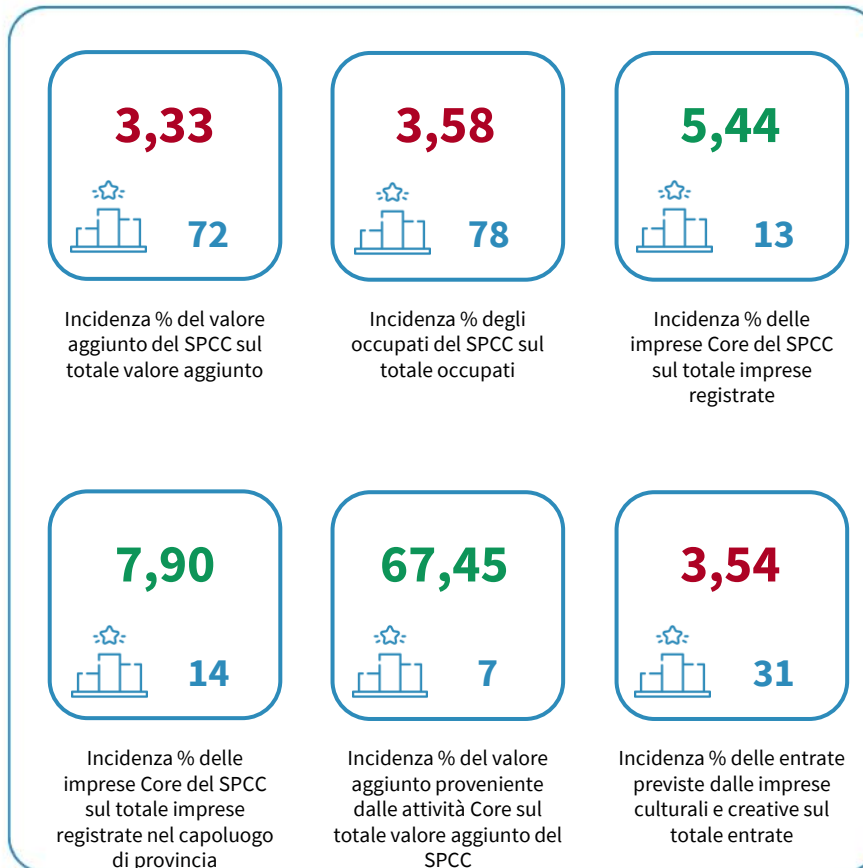

I piazzamenti nella graduatoria provinciale per incidenza % del valore aggiunto del SPCC sul totale valore aggiunto

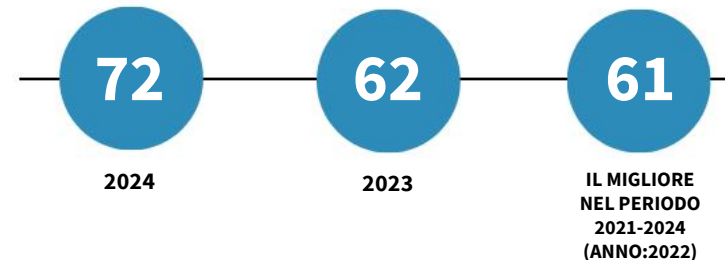

INCIDENZA % DEL VALORE AGGIUNTO DEL SPCC SUL TOTALE VALORE AGGIUNTO

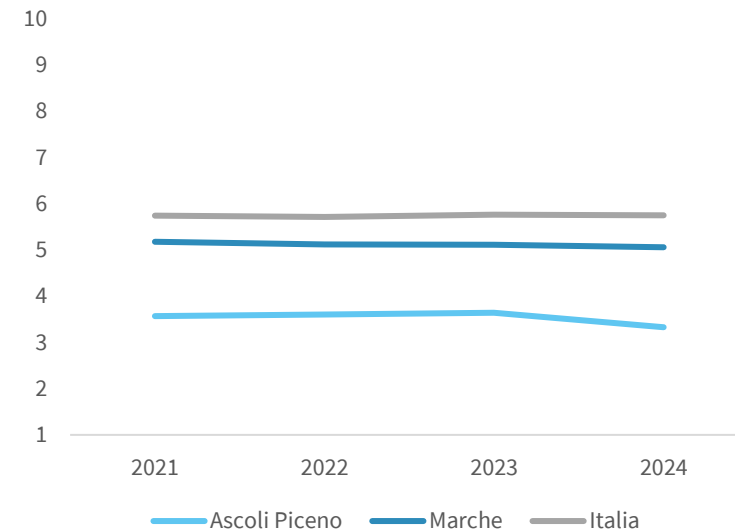

DATA DI RILASCIO: 28 novembre 2025

# IL SISTEMA PRODUTTIVO CULTURALE E CREATIVO (SPCC) DELLA PROVINCIA DI FERMO

Incidenza % del valore aggiunto del SPCC sul totale valore aggiunto. Anno 2024

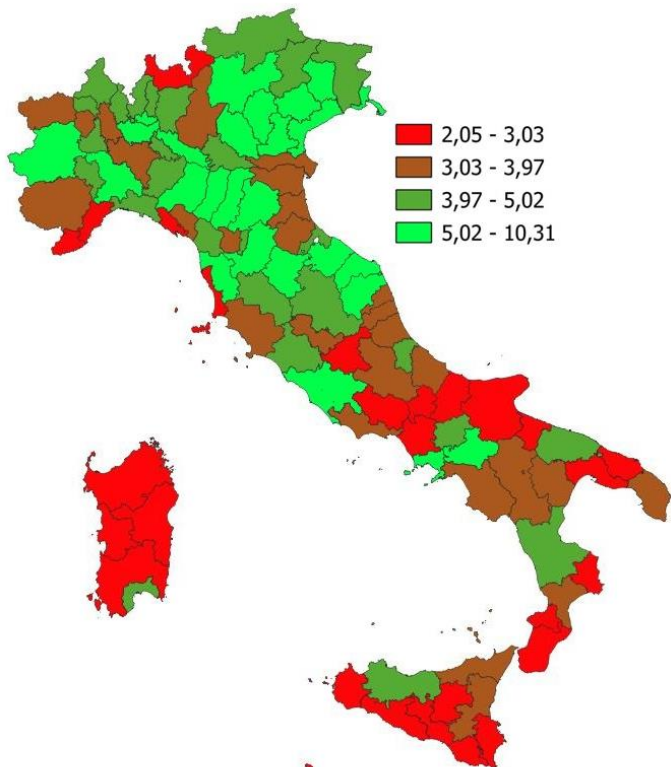

INDICATORI E POSIZIONAMENTO NELLA GRADUATORIA PROVINCIALE. ANNO 2024

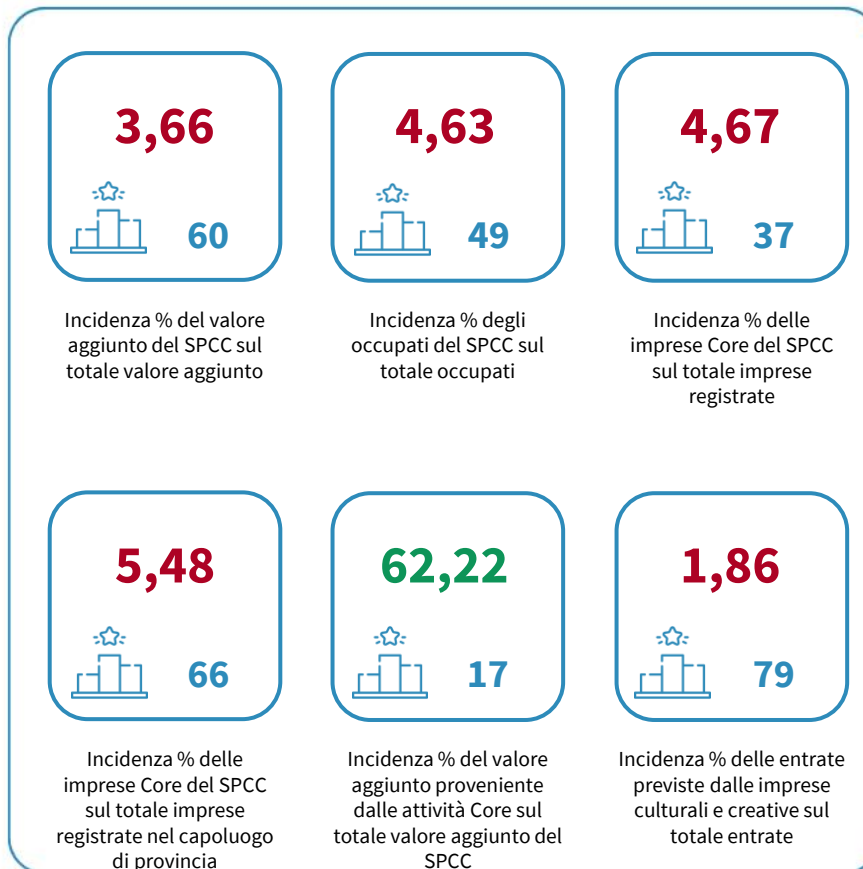

I piazzamenti nella graduatoria provinciale per incidenza % del valore aggiunto del SPCC sul totale valore aggiunto

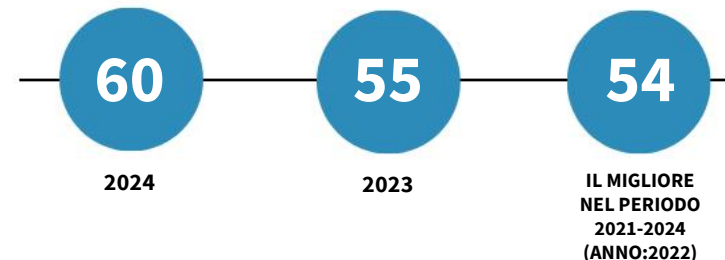

INCIDENZA % DEL VALORE AGGIUNTO DEL SPCC SUL TOTALE VALORE AGGIUNTO

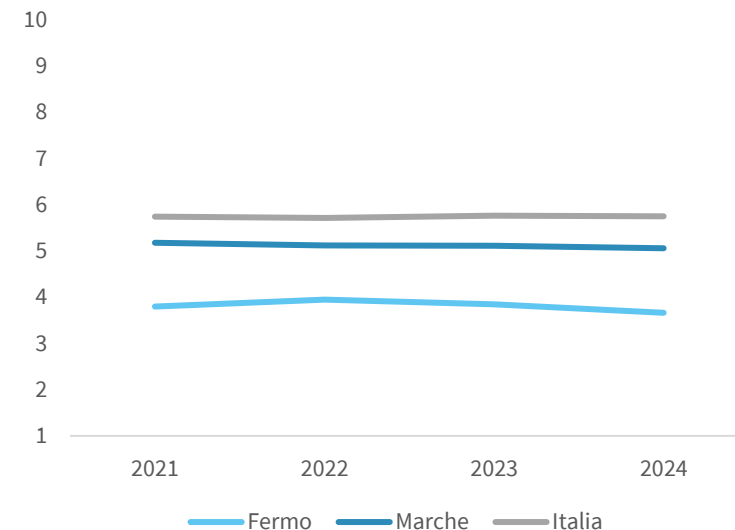

DATA DI RILASCIO: 28 novembre 2025

## GLOSSARIO E FONTI DEGLI INDICATORI UTILIZZATI

### **Incidenza % del valore aggiunto del SPCC sul totale valore aggiunto**

Rapporto percentuale del valore aggiunto del Sistema Produttivo Culturale e Creativo<sup>1</sup> (d'ora in avanti SPCC) ed il valore aggiunto del totale economia.

I piazzamenti nella graduatoria provinciale/regionale sono in ordine decrescente dell'indicatore (il valore più alto è considerato il migliore).

(Fonte: Centro Studi Tagliacarne – Unioncamere, Fondazione Symbola)

### **Incidenza % degli occupati del SPCC sul totale occupati**

Rapporto percentuale degli occupati del SPCC<sup>2</sup> e gli occupati del totale economia.

I piazzamenti nella graduatoria provinciale/regionale sono in ordine decrescente dell'indicatore (il valore più alto è considerato il migliore).

(Fonte: Centro Studi Tagliacarne – Unioncamere, Fondazione Symbola)

### **Incidenza % delle imprese Core del SPCC sul totale imprese registrate**

Rapporto percentuale delle imprese Core del SPCC<sup>3</sup> e le imprese registrate del totale economia.

I piazzamenti nella graduatoria provinciale/regionale sono in ordine decrescente dell'indicatore (il valore più alto è considerato il migliore).

(Fonte: Centro Studi Tagliacarne – Unioncamere, Fondazione Symbola)

---

<sup>1</sup> Il Sistema Produttivo Culturale e Creativo, così come definito nel Rapporto *Io sono Cultura* - realizzato da Fondazione Symbola, Unioncamere, Centro Studi delle Camere di Commercio Guglielmo Tagliacarne e Deloitte - è costituito da due componenti: i settori culturali e creativi (*Core cultura*) e i professionisti culturali e creativi che operano in settori non propriamente culturali come la moda, l'agroalimentare, l'automotive (*Embedded Creatives*). Il *Core cultura* è identificato da un insieme di settori che producono ricchezza e occupazione attraverso la creazione e la diffusione di beni e servizi culturali e creativi, che vengono aggregati in sette domini (Architettura e design, Comunicazione, Audiovisivo e musica, Software e videogiochi, Editoria e stampa, Performing arts e arti visive, Patrimonio storico e artistico). La componente *Embedded Creatives* è invece strettamente connessa ai processi di culturalizzazione che hanno progressivamente interessato un numero crescente di settori economici. In questo contesto, numerose imprese tradizionalmente distanti dal modo della cultura hanno iniziato ad integrare al proprio interno professionisti con competenze culturali e creative. Si tratta di professionisti – designer, esperti di comunicazione, storyteller, curatori, art director, artisti, architetti, professionisti della user experience e delle industrie creative, che non si limitano a portare valore estetico o immateriale. Agiscono come autentici abilitatori di innovazione, conferendo nuovo significato all'impresa e trasformando ambienti, modalità di lavoro, prodotti e servizi in veri e propri media capaci di ampliare la dimensione culturale della società.

<sup>2</sup> Si veda la nota 1.

<sup>3</sup> Si veda la nota 1.

## **Incidenza % delle imprese Core del SPCC sul totale imprese registrate nel/nei capoluogo/capoluoghi di provincia**

Rapporto percentuale delle imprese Core del SPCC<sup>4</sup> e le imprese registrate del totale economia nel/nei capoluogo/capoluoghi di provincia<sup>5</sup>.

I piazzamenti nella graduatoria provinciale/regionale sono in ordine decrescente dell'indicatore (il valore più alto è considerato il migliore).

(Fonte: Centro Studi Tagliacarne – Unioncamere, Fondazione Symbola)

## **Incidenza % del valore aggiunto proveniente dalle attività Core sul totale valore aggiunto del SPCC**

Rapporto percentuale del valore aggiunto proveniente dalle attività Core ed il totale del valore aggiunto del SPCC<sup>6</sup>.

I piazzamenti nella graduatoria provinciale/regionale sono in ordine decrescente dell'indicatore (il valore più alto è considerato il migliore).

(Fonte: Centro Studi Tagliacarne – Unioncamere, Fondazione Symbola)

## **Incidenza % delle entrate previste dalle imprese culturali e creative sul totale entrate**

Rapporto percentuale del numero di entrate di lavoratori previsti dalle imprese culturali e creative e il numero totale di entrate previste. Con il termine entrate l'indagine Excelsior di Unioncamere-Ministero del Lavoro e delle Politiche Sociali indica il numero di contratti di lavoro per cui è prevista l'attivazione nell'anno con una durata di almeno 20 giorni. I contratti considerati sono quelli alle dipendenze (contratto a tempo indeterminato, a tempo determinato, di apprendistato, "a chiamata", etc.), di lavoro somministrato e quelli non alle dipendenze (collaborazione coordinata e continuativa e altri).

I piazzamenti nella graduatoria provinciale/regionale sono in ordine decrescente di punteggio (il valore più alto è considerato il migliore).

(Fonte: Unioncamere – Ministero del Lavoro e delle Politiche Sociali, Sistema Informativo Excelsior)

## **NOTA SULL'EVOLUZIONE STORICA DEI PIAZZAMENTI NELLA GRADUATORIA PER INCIDENZA % DEL VALORE AGGIUNTO DEL SPCC SUL TOTALE VALORE AGGIUNTO**

Nell'analisi sull'evoluzione storica dei piazzamenti è stato inserito il posizionamento ottenuto nella graduatoria dalla provincia/regione, nell'ordine, nell'ultimo anno disponibile, nel penultimo anno ed il miglior posizionamento raggiunto nel periodo 2021-2024. Relativamente a quest'ultimo caso, se il posizionamento è conseguito in più annualità si riporta l'anno più recente.

---

<sup>4</sup> Si veda la nota 1.

<sup>5</sup> Per la provincia di Forlì-Cesena, Pesaro e Urbino, Massa-Carrara e Barletta-Andria-Trani sono considerati comuni capoluogo tutti quelli che danno il nome alla provincia.

Per la provincia del Verbano-Cusio-Ossola il capoluogo è Verbania.

Per la provincia del Sud Sardegna il capoluogo è Carbonia.

Per la provincia di Monza e della Brianza il capoluogo è Monza.

<sup>6</sup> Si veda la nota 1.