



CAMERA DI COMMERCIO
DELLE MARCHE

LE ESPORTAZIONI DELLE MARCHE DEL PERIODO GENNAIO-MARZO 2022

(dati provvisori)

www.marche.camcom.it



Esportazioni delle Marche per province – valori assoluti gen-mar 2020-2021-2022

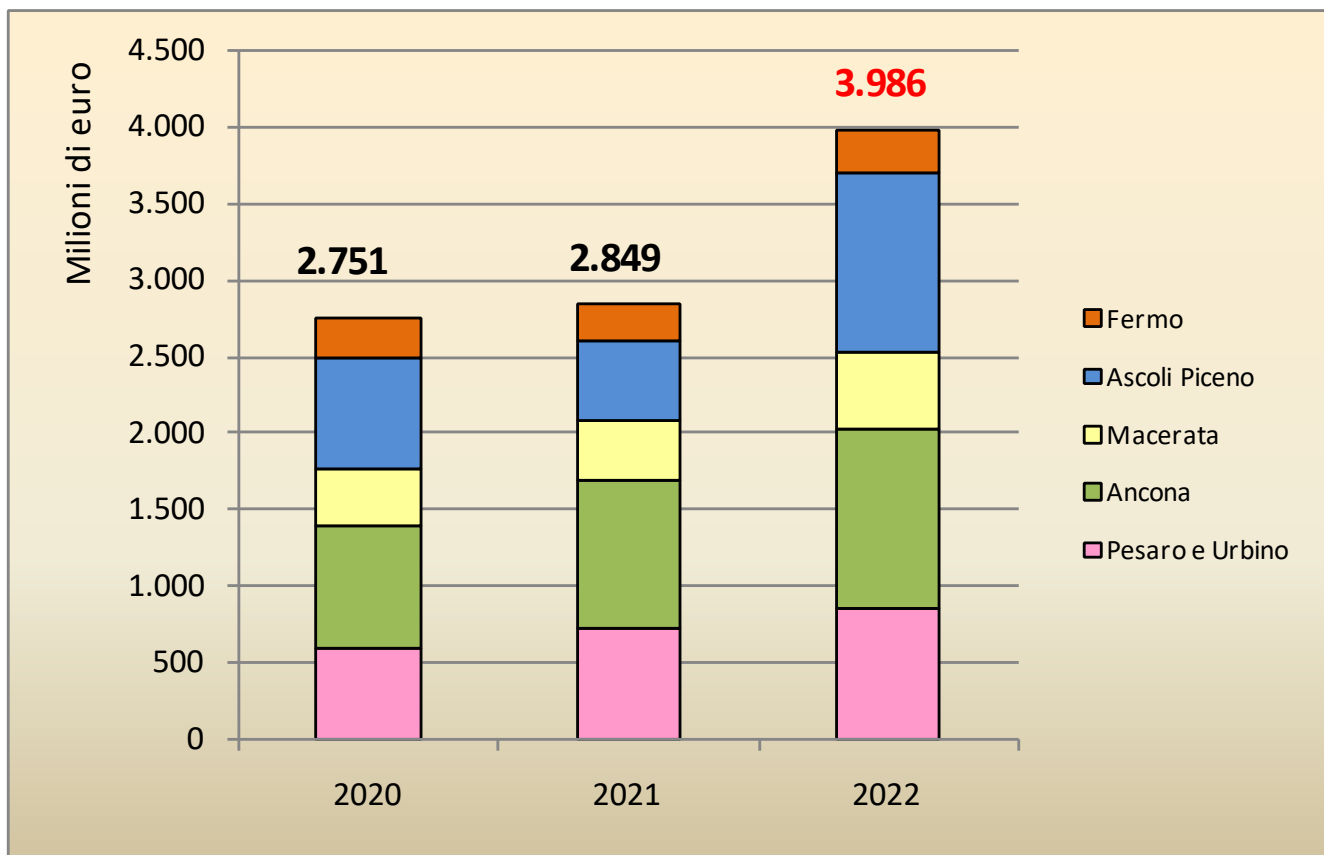



Variatione tendenziale gen-mar 2022/gen-mar 2021

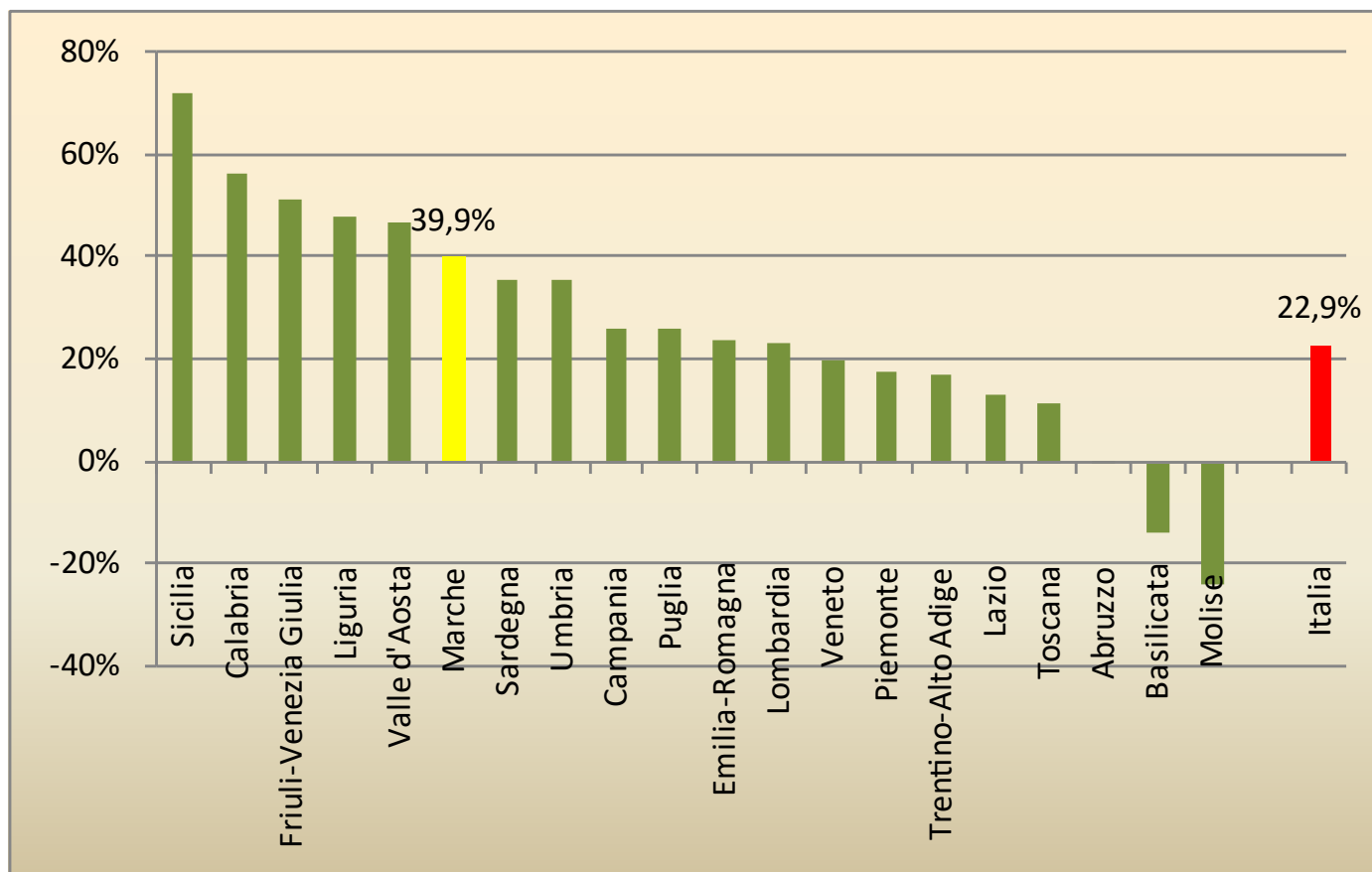



Esportazioni delle Marche per trimestre 2017-2022

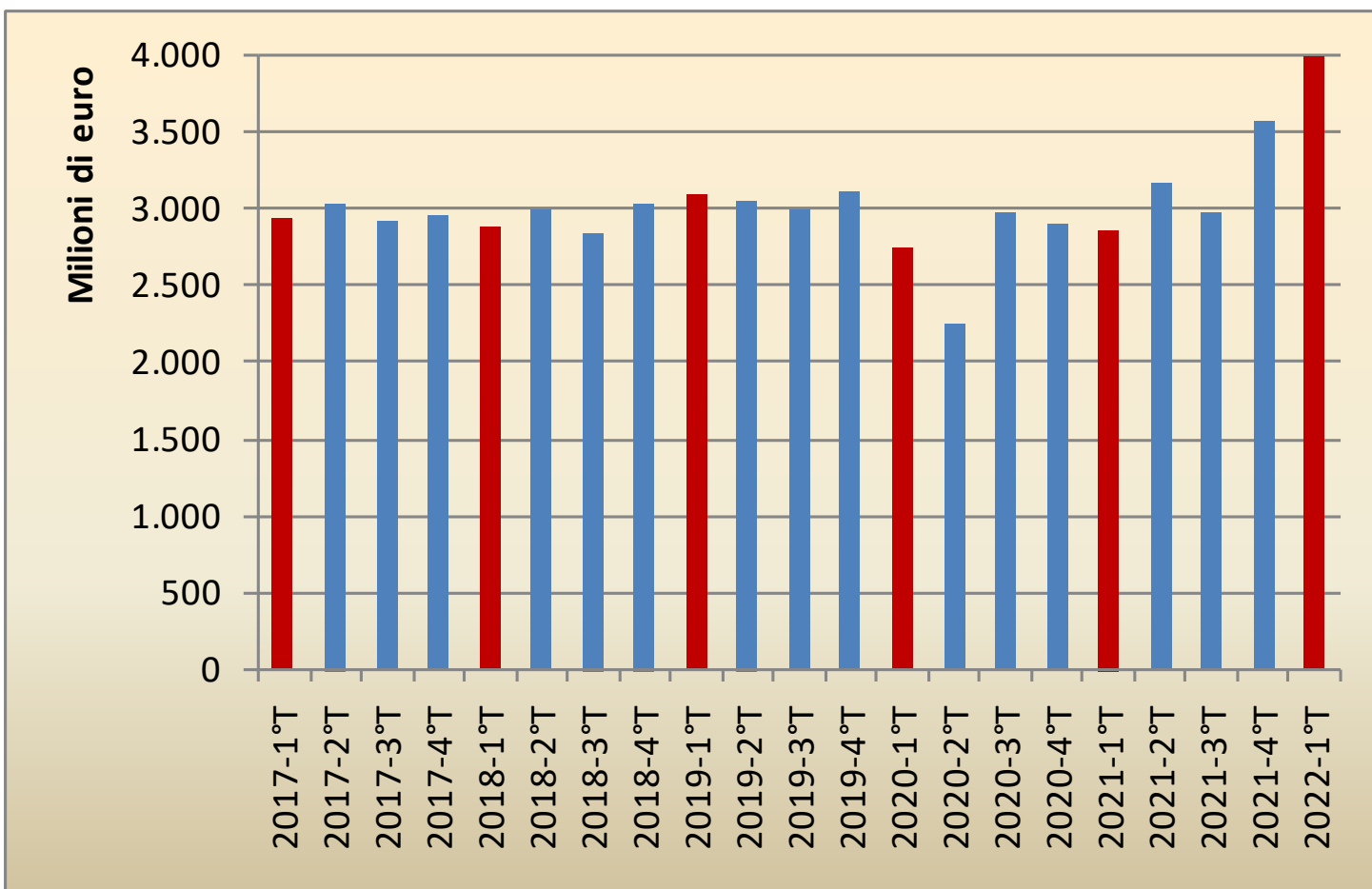



Andamento trimestrale delle esportazioni (1°trimestre 2005=100) Confronto Italia-Marche

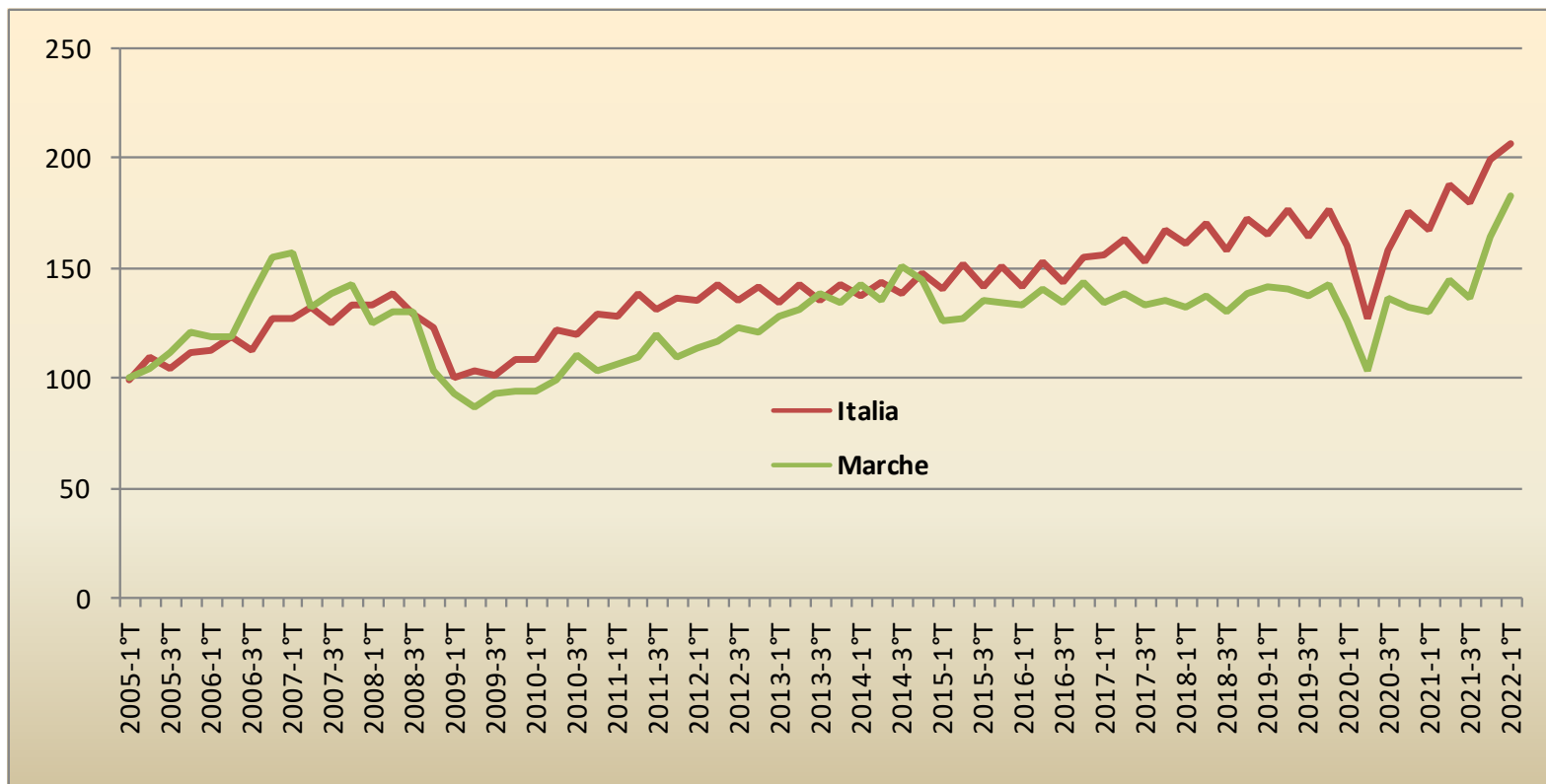



Marche: esportazioni gen-mar 2022 composizione % e valori in milioni di euro

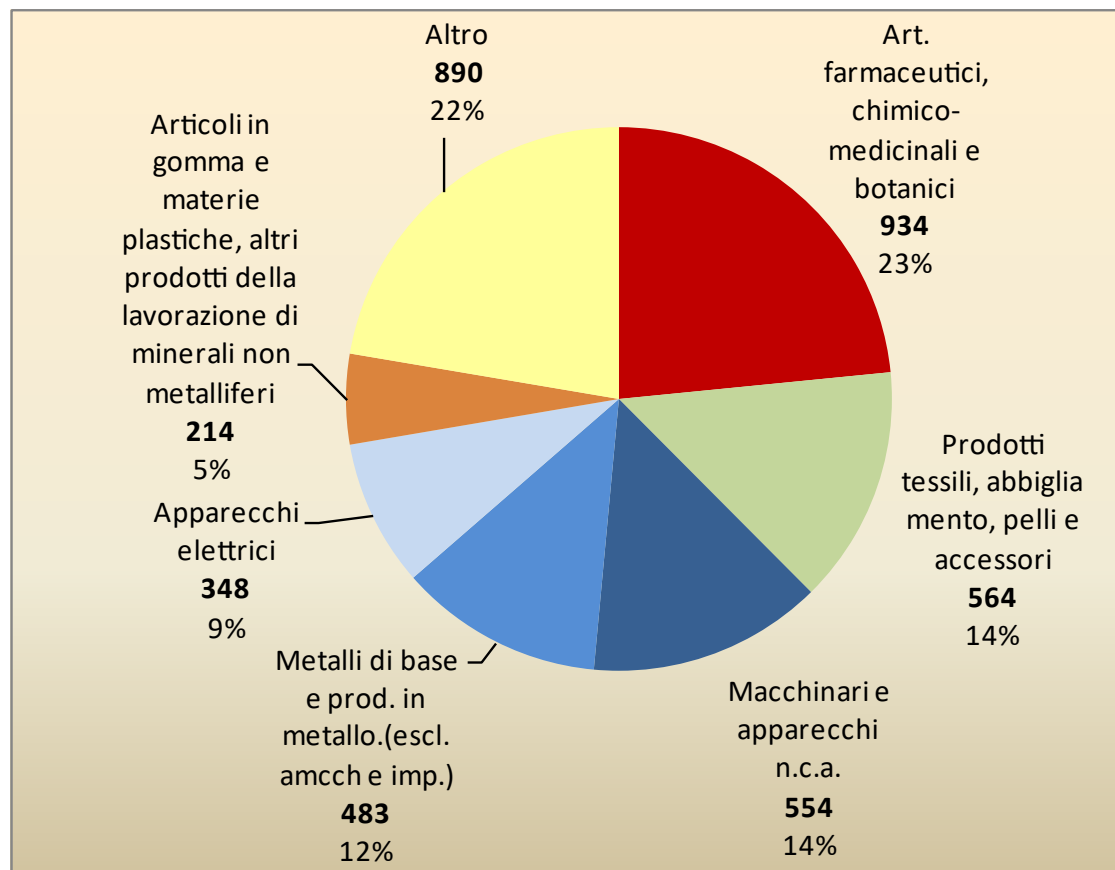



Principali contributi alla variazione tendenziale delle esportazioni delle Marche (gen-mar 2022/gen-mar 2021) – punti percentuali

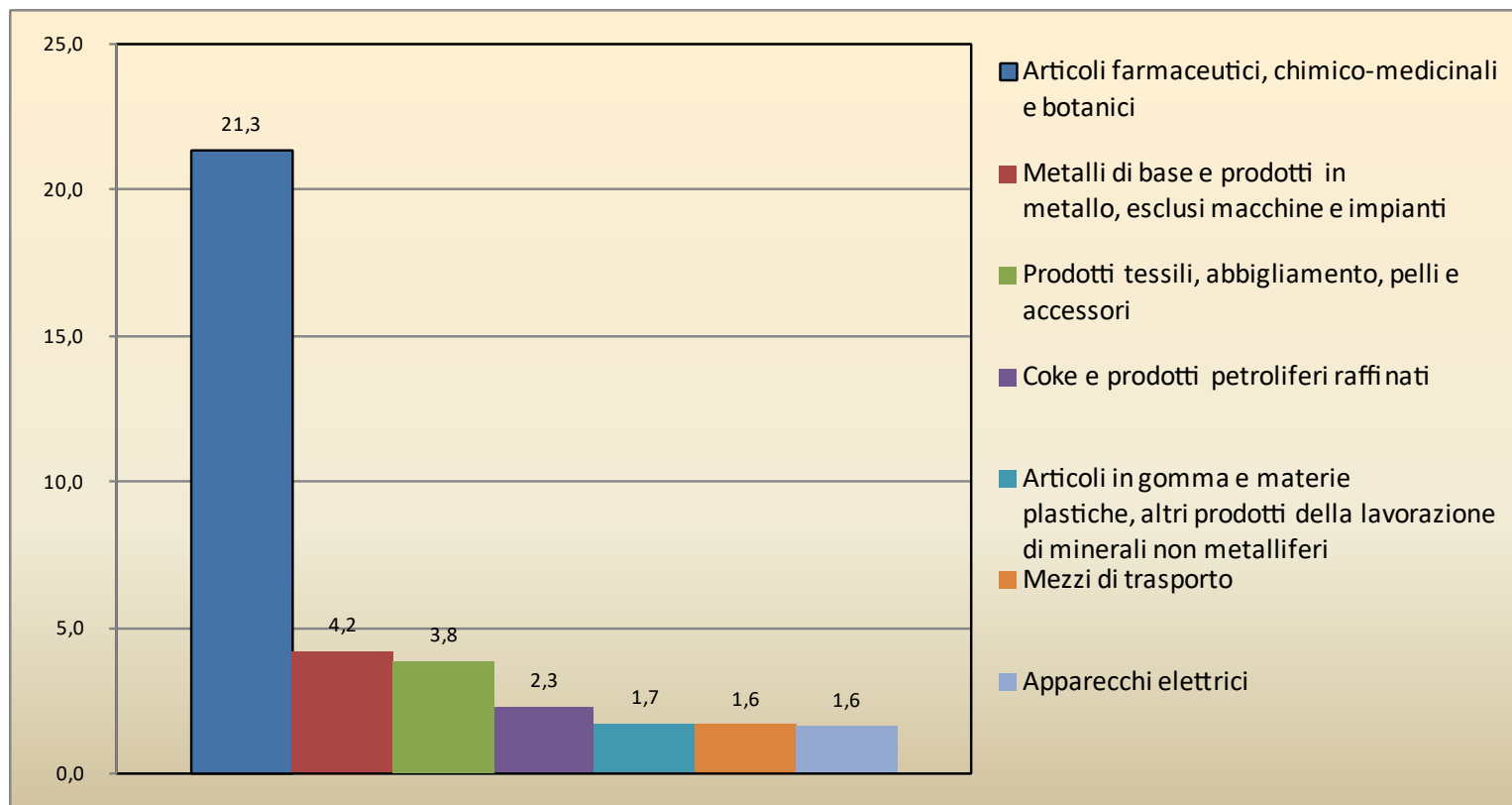



Principali prodotti di esportazione delle Marche – valori assoluti gen-mar 2020-2022 (ordinati in base al valore gen-mar 2022)

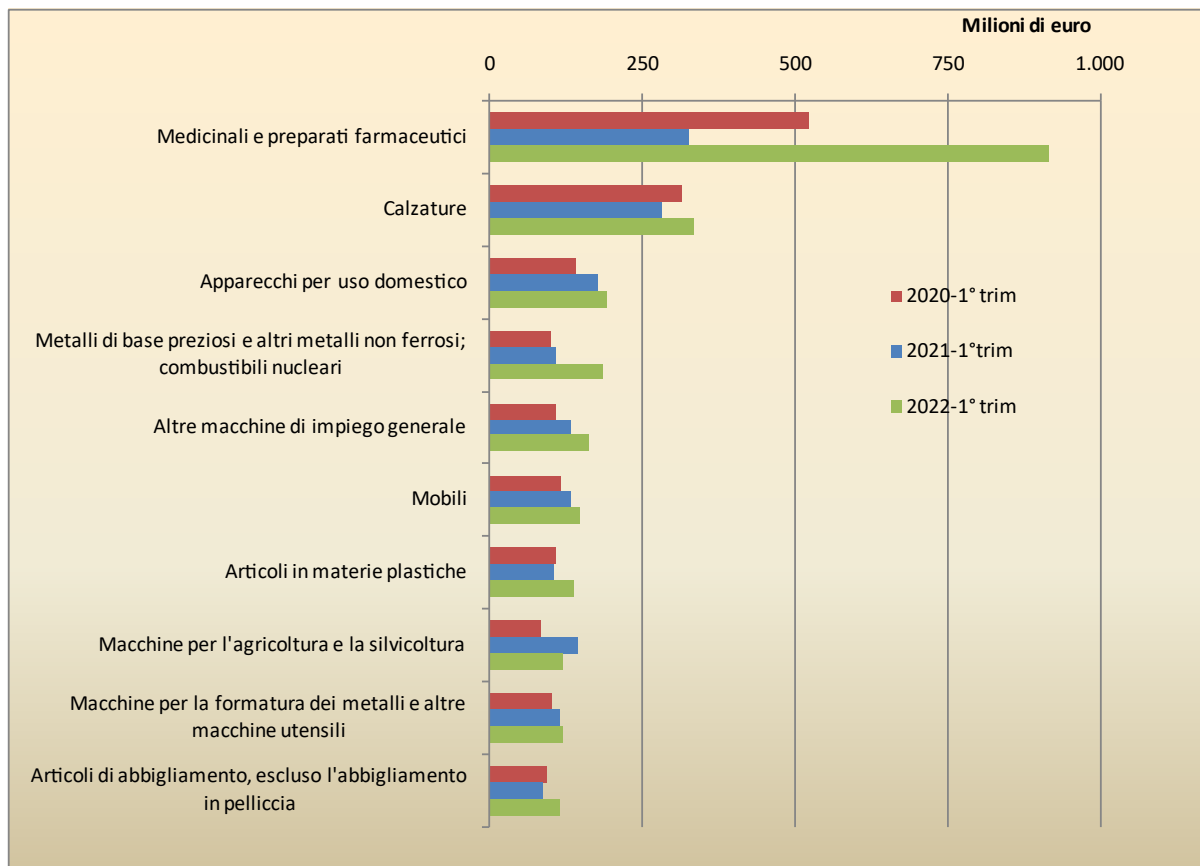



Esportazioni delle Marche per aree geografiche gen-mar 2022

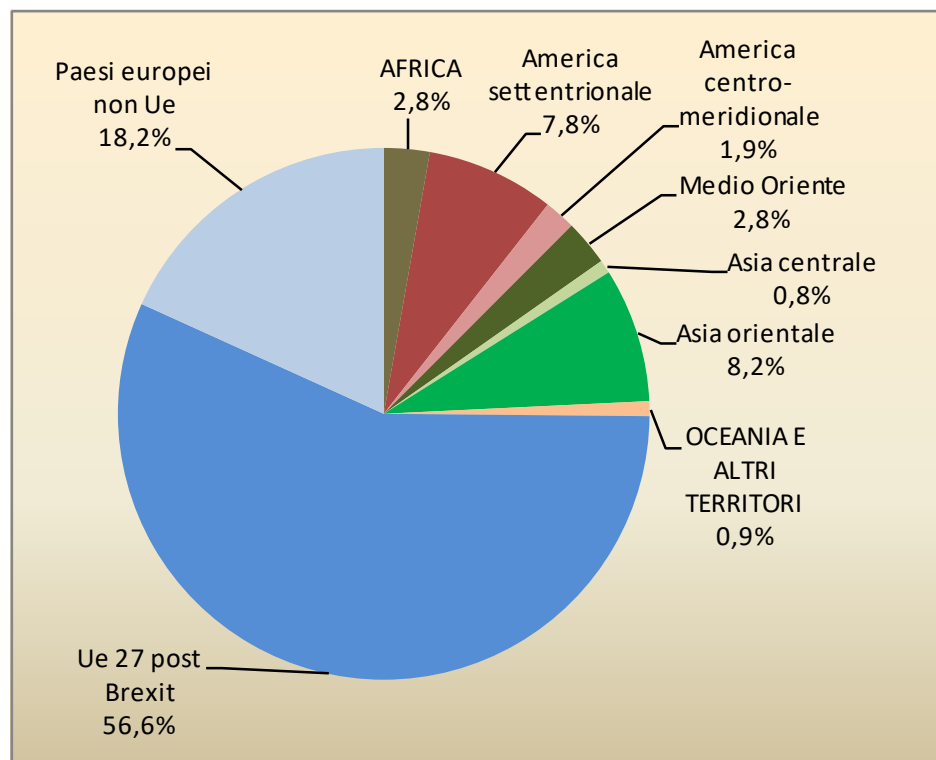

Aree geografiche	Var % 2022-1/2021-1
EUROPA	45,1%
Ue 27 post Brexit	34,1%
Paesi europei non Ue	94,4%
AFRICA	15,3%
America settentrionale	23,2%
America centro-meridionale	23,6%
Medio Oriente	-13,4%
Asia centrale	6,0%
Asia orientale	86,8%
OCEANIA E ALTRI TERRITORI	-27,9%



**Esportazioni manifatturiere delle Marche per
principali Paesi – valori assoluti gen-mar 2020-2022**
(ordinati in base al valore gen-mar 2022)

