



# **IGF Italia nel processo di trasformazione digitale del Paese**

Paolo Ghezzi, Direttore Generale InfoCamere

*International Governance Forum Italia  
Ancona, 19 novembre 2022*

# La distribuzione delle imprese italiane

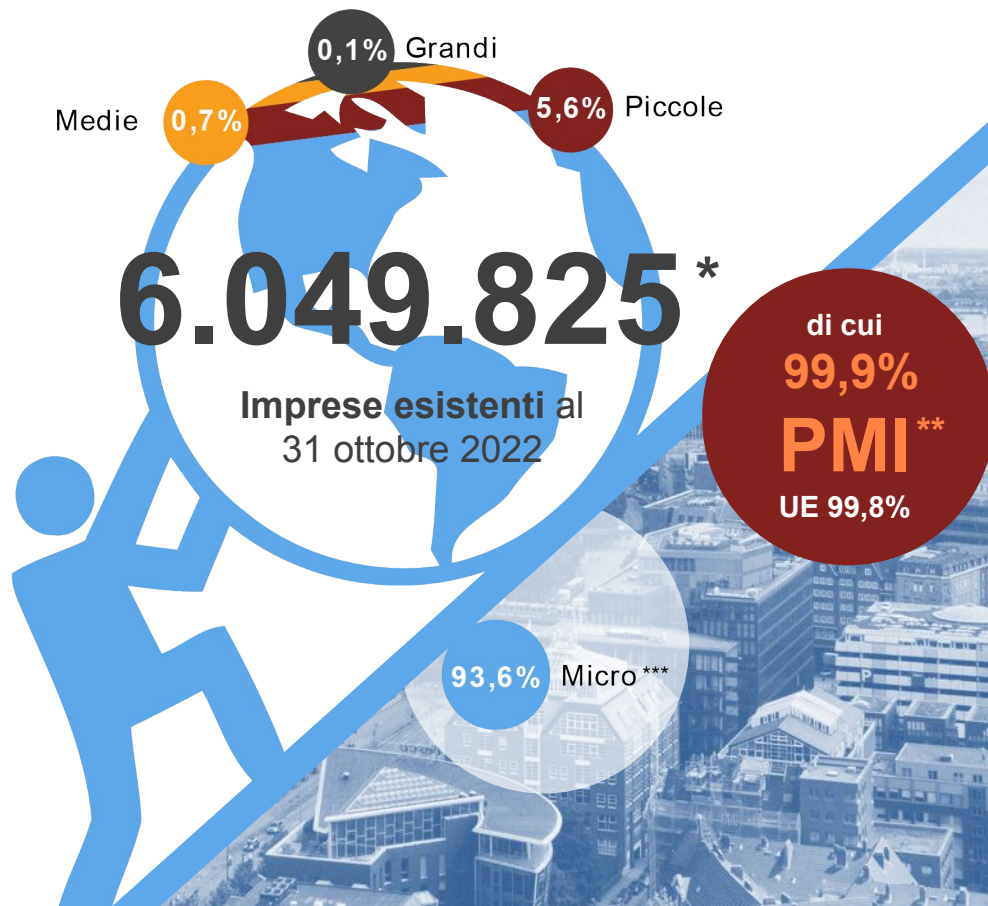

\* 3.080.174 imprese individuali

\*\* imprese con meno di 250 dipendenti e fatturato annuo inferiore a 50 mln di euro e/o bilancio totale inferiore a 43 mln di euro

\*\*\* Imprese con meno di 10 addetti e un fatturato sotto i 2 mln di euro

# I ritardi sulla sfida digitale in Italia

## A che punto siamo...

Le imprese italiane fanno registrare **ottimi risultati nell'uso della fatturazione elettronica**, sebbene permangano lacune nell'uso di tecnologie quali i big data e AI, nonché nella diffusione del commercio elettronico.

**20°  
in classifica**

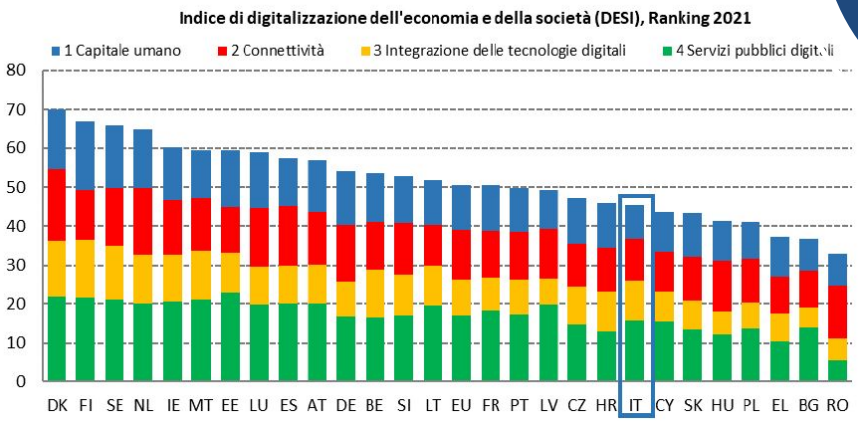

Il **69 %** delle PMI ha raggiunto almeno un **livello base di intensità digitale**, una percentuale ben al di sopra della media UE (60 %)

# L'imprenditore governa l'accesso

# impresa.italia.it il cassetto digitale dell'imprenditore



Documento non conforme all'originale

Camera di Commercio  
Roma  
Camera di Commercio Industria Artigianato e Agricoltura di ROMA

In questa pagina viene esposto un estratto delle informazioni presenti in visura che non può essere considerato esecutivo, ma che ha puramente scopo di sintesi

### VISURA ORDINARIA SOCIETA' DI CAPITALE

INFOCAMERE - SOCIETA' CONSORTILE DI INFORMATICA DELLE CAMERE DI COMMERCIO ITALIANE PER AZIONI	
<b>DATI ANAGRAFICI</b>	<b>ROMA (RM) VIA GIOVANNI BATTISTA MORGAGNI 13 CAP 00161</b>
Indirizzo Sede legale	protocollo@pec.infocamera.it
Indirizzo PEC	06 442951
Telefono	www.infocamera.it
Indirizzo Internet	relazioni.esteme@infocamera.it
E-Mail	RM - 804877
Numero REA	02313821007
Codice fiscale e n.iscr. al Registro imprese	Partita IVA
02313821007	815600EAD78C57FCE690
Forma giuridica	societa' consortile per azioni
Data atto di costituzione	13/12/1994
Data iscrizione	02/01/1995
Data ultimo protocollo	18/10/2018
Presidente Consiglio Amministrazione	
	<i>Rappresentante dell'impresa</i>

VITA'	
Attività	attiva
Data inizio attività	01/01/1995
Attività prevalente	elaborazioni dati
Codice ATECO	63.11.1
Codice NACE	63.11
Attività import export	-
Contratto di rete	-
Albi ruoli e licenze	-
Albi e registri ambientali	-

L'IMPRESA IN CIFRE	
Capitale sociale	17.670.000,00
Addetti al 30/06/2018	917
Soci	102
Amministratori	5
Titolari di cariche	10
Sindaci, organi di controllo	6
Unità locali	4
Pratiche inviate negli ultimi 12 mesi	15
Trasferimenti di sede	0
Partecipazioni (1)	0

CERTIFICAZIONE D'IMPRESA	
Attestazioni SOA	-
Certificazioni di QUALITA'	si

DOCUMENTI CONSULTABILI	
Bilanci	2017 - 2016 - 2015 - 2014 - 2013 - ...
Fascicolo	si
Statuto	si
Altri atti	152

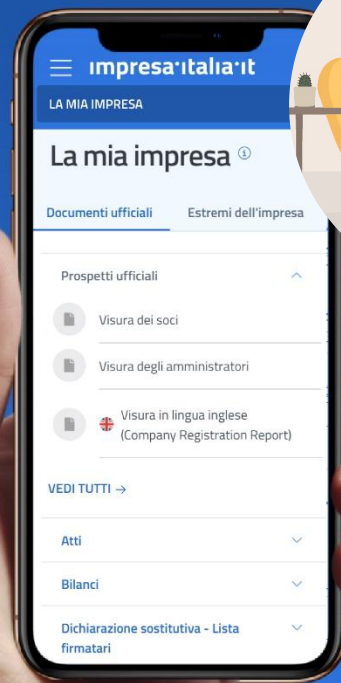

**Grazie per l'attenzione.**

**paolo.ghezzi@infocamere.it**



YouTube

